

司蓉蓉 Si Rongrong 理财部总经理

手机(Mob): 86-15925103007

直线(Tel): 86-871-63139552

邮箱(Email): sirr@jiuyancf.com

刘矿嫔 Liu Kuangpin 理财经理

手机(Mob): 86-13608885069

直线(Tel): 86-871-63135717

邮箱(Email): liukp@jiuyancf.com



陆一平 Lu Yiping 理财经理

手机(Mob): 86-13888800553

直线(Tel): 86-871-63135135

邮箱(Email): luyip@jiuyancf.com



李红林 Li Honglin 理财经理

手机(Mob): 86-18787112568

直线(Tel): 86-871-63185636

邮箱(Email): lih1@jiuyancf.com



刘子剑 Liu Zijian 理财经理

手机(Mob): 86-13888775494

直线(Tel): 86-871-63187508

邮箱(Email): liuzj@jiuyancf.com



Forever Fortune's Money Weekly

玖言理财周刊



2016年05月30日 出版

市场行情 Financial Market	2
焦点回顾 Market Review	3
理财资讯 Financial Information	
理财攻略	4
新品速递	4
投资收藏 Investment and Collection	5
博文论市 Blog Articles	6
市场周评 Market Assessment	
金融市场评述	7
理财规划 Financial Planning	8
理财学院 Financial Academy	
理财百科	9
投资课堂	9
尚品生活 Fortune Life	10
理财新品 New Products	11

市场行情

玖言理财周刊

2016年05月30日

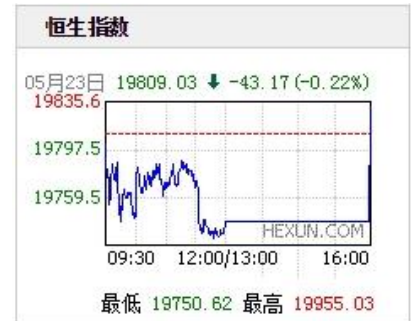
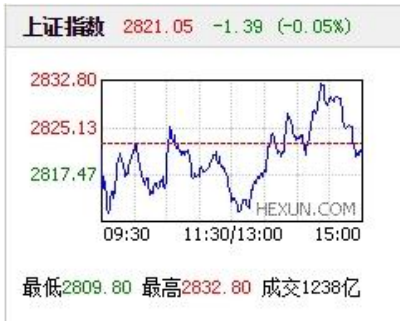

全球指数			
指数	点位	周涨跌 点数	周涨跌 幅度
(截至: 2016-05-27)			
上证指数	2821.05	-4.44	-0.16%
深证指数	9813.63	-3.12	-0.03%
恒生指数	20576.7	724.57	3.65%
道琼斯指数	17873.20	372.28	2.13%
标普500	2099.05	46.74	2.28%
纳斯达克指数	4933.50	163.947	3.44%
日经指数	16834.8	98.49	0.59%

人民币汇率中间价	
品种	中间价
(截至: 2016-05-27)	
美元/人民币	6.5490
港元/人民币	0.8433
100日元/人民币	5.9706
欧元/人民币	7.3334
英镑/人民币	9.6059
澳元/人民币	4.7328

商品期货			
合约	点位	周涨跌 点数	周涨跌 幅度
(截至: 2016-05-27)			
沪金1606	257.9	-6.15	-2.33%
沪铝1606	12410	-100	-0.80%
沪锌1606	14980	5	0.03%
沪铜1606	35870	560	1.59%
螺纹钢1606	2077	-37	-1.75%
橡胶1606	10280	-270	-2.56%

理财产品综述

【银行理财产品】

本周 120 家银行共发行了 1012 款理财产品，发行银行数比上期减少 12 家，产品发行量减少 102 款。

保本浮动和保证收益型理财产品共 300 款，市场占比为 29.64%；非保本型理财产品共 712 款，市场占比为 70.36%。

本周，银行理财产品的平均预期收益率为 3.86%，较上期减少 0.1 个百分点。其中，预期最高收益率在 6.00% 及以上的理财产品共 2 款，市场占比为 0.2%，环比下降 0.16 个百分点。

本周，债券和货币市场类产品共计 703 款，较上期报告减少 21 款；组合投资类产品共计 248 款，较上期报告减少 85 款；本周发行融资类（包含票据资产、收益权、信贷资产和信托贷款）产品 1 款，较上期报告减少 1 款；结构性产品共计 60 款，较上期报告增加 5 款。

本周有 1830 款产品到期，公布了到期收益率的 255 款产品，有 0 款未实现其最高预期收益率。本周到期理财产品的投资对象中，组合投资类产品 377 款，债券和货币市场类产品 1354 款，融资类产品 3 款，结构性产品 96 款。

资管产品周评

[\[全文\]](#)

一、发行及成立概况

本周基金子公司发行的产品发行数量为9款，较上周增加2款，环比增长28.57%。发行规模为11.17亿元，较上周减少46.01亿元，环比下降82.91%。参与发行机构为7家，较上周增加2家，环比增长40%。房地产风险加大，企业融资意愿不足，基金子公司传统业务受到挑战，现在大资管时代，基金子公司把目标定在资产证券化，但基金子公司无论是在人才储备还是在资金规模或行业影响上均具缺陷。转型的道路曲折多变，困难重重。在复杂的宏观背景下，基金子公司“项目荒”凸显。现在基本处于卖方市场。

	本周	上周	环比涨跌
发行数量(款)	9	7	28.57%
发行规模(亿元)	11.17	57.18	-80.47%
参与发行机构(家)	7	5	40%

二、发行产品投资情况分析

本周基金子公司发行的资管产品投资领域在数量方面，金融发行4款，占比44.44%；基础产业、工商企业均发行2款，占比均22.22%；房地产发行1款，占比11.11%；从规模分布来看，金融类产品发行规模5.63亿元，占比50.39%；其次是工商企业类产品，发行规模3.10亿元，占比27.77%；基础产业发行规模1.45亿元，占比12.94%；房地产发行规模0.99亿元，占比8.90%。经济环境复杂，尤其资产证券化已日趋成熟，资产证券化以其独特的优势受追捧，金融机构都希望通过抢占先机迅速占领市场，巩固自己的核心地位。

三、一周资管市场动态

- 1、深圳楼市开始降价 18个月激情过后二手房领跌
- 2、国务院督战民间投资 不能重蹈“4万亿”覆辙
- 3、中央高层1周3提国企改革 央企头号任务降本增效

☞ 两成产品净值破“1” 保本基金难保本

【广州日报】A股持续低迷，让不少衍生品也风光不再，即使在熊市中盛极一时的保本基金也遭遇不少尴尬，如募集延期、破净等。也有部分投资者表示，跌破净值的基金可能安全性更高。 [\[全文\]](#)

☞ 过去十年 全球货币系统已贬值 47%

【华尔街日报】长期持有黄金，作为保护资产被货币贬值侵蚀的策略，是一个明智之举。美国投资咨询公司 Macro-Allocation 创始人布 Paul Brodsky 日前在其公司网站发布文章称，从黄金价格表现看，全球货币系统在过去10年中已经贬值了47%。 [\[全文\]](#)

☞ 北京 11 部门下文：投资理财广告禁承诺保本保收益

【京华时报】从6月15日起，11部门将联合加强对非法集资活动中金融投资理财类广告监管，根据规定，此类广告不得明示或者暗示保本、无风险或者保收益等，不得对未来效果、收益或者与其相关的情况作出保证性承诺。 [\[全文\]](#)

☞ 央行牵头筹建票交所 多家商业银行联合构想

【21世纪经济报】央行正在与商业银行沟通，或牵头筹建票据交易所。初步的方案是“票交所”将按照公司化、市场化的方式运营，由央行主导，多家商业银行参股联合组建的形式。 [\[全文\]](#)

☞ 信托人均创利 320 万重踏升途 3 家人均超千万

【证券时报网】320万元，2015年信托业的人均利润重回增长之势，同比增长6%，较回落前的2013年增加了14.35万元。68家信托人均净利润内部分化严重，差距高达3000多万元，排名第一达3370万元，倒数第一仅有5万元。 [\[全文\]](#)

 理财攻略

 年轻人，醒醒吧！别老想着靠投资发大财

【用益信托】当你看到类似《我终于通过这个理财方程式赚到了第N+1个10万！》、《做好这几件事，你还能躺着赚钱》等文章标题时，内心是不是很激动？是不是成功地勾起你的理财致富梦？如果你恰好又是一个年轻人，不妨读一读本文，对你也会会有帮助。 [\[全文\]](#)

 负利率时代，支招如何理财？

【华讯财经】有新闻报道说：中国已经进入负利率时代，10万存银行一年净亏537元。那么，问题来了，负利率时代普通老百姓到底如何理财？ [\[全文\]](#)

 征信是你最宝贵的财富 请全力维护

【她理财网】记得前几天看到她理财论坛里面有姐妹说自己的芝麻信用挺高的，但是，为什么申请信用卡被拒了。其实，银行真不怎么认同那个所谓的芝麻信用的。到目前为止，银行唯一认同的，就是你的征信。 [\[全文\]](#)

新品速递

 财通基金-财智定增9号资产管理计划

100万起点，18个月，预期年收益：浮动；以组合方式参与多个潜力定增项目为主：(1)高折价率、低估值、成长性良好的定增项目0-100%；(2)债券等固定收益0-100%；(3)证券投资基金投资合计市值、现金比例为资产管理计划财产总值的0~100%；(4)股指期货。

 阳光私募“中国龙”

“涌峰投资”为您推荐“中国龙”系列产品，其作为国内最早的阳光私募基金之一，中国龙团队以稳健和卓越的长期业绩著称，连续多年获得国内外多项大奖，在中国私募基金市场获得了较高知名度。 [\[详情\]](#)



红色经典艺术品为何具有收藏价值

【新浪收藏】《毛主席去安源》在文革期间曾被印刷了9亿张之多的印刷品，其知名度家喻户晓。这幅作品最终以605万元拍出。此后的1996年、1997年，嘉德在秋拍中推出“1949-1979 新中国美术作品”专场，由此，“红色经典”艺术品便成为中国艺术市场中备受关注的独特板块。 [\[全文\]](#)



有玉则刚：玉与瓷虽不同根但却同族

【新浪收藏】玉和瓷同是中国传统文化和思想的重要载体，浓缩了中国几千年的文化、历史、艺术和社会发展。玉和瓷既有大同，也存小异：玉是在大自然中形成的，并被中国人最深刻地理解和运用，被视为大地的舍利；而瓷是中国人依靠自己的聪明才智，将大自然中的金木水火土巧妙地融合在一起，而形成的美物，并被全世界作为中国的代名词—China。 [\[全文\]](#)



邮票市场热 传统题材俏

【南方日报】众多商铺开门迎客，临时性的地摊前同样围满了人，其中邮品交易依然是重要主题。今年初，随着新一轮“猴票”受到热捧，邮市一度进入“疯涨期”。如今近半年过去，行情又有哪些变化？哪些品种受青睐？ [\[全文\]](#)





☞ 华为外迁事件，是房地产市场重要的转折点吗？

谈及华为，老干妈，娃哈哈等，几乎是家喻户晓的知名企业。其中，对于投资者而言，对这些企业印象最为深刻的，莫过于它们都有一个共同的特性，那就是多年来始终坚持不上市。

一般而言，企业上市，一方面为了获得更好的品牌影响力，提升企业的整体知名度；而另一方面，则是通过资本市场，获得更多的直接融资，为企业的发展扩张创造有利的条件。与此同时，对于不少企业家而言，其急于期盼企业上市的理由，莫过于企业上市后轻松实现财富暴涨的任务，而当相应的解禁期过后，企业家、高管等群体，却借助各种手段大举套现减持，获得财富上的暴涨目标。

然而，对于华为、老干妈、娃哈哈等知名企业，它们却并不急于到资本市场之中。相反，正因为它们有着打造“百年老店”的自信心，而它们的企业形象始终在我们老百姓心目中显得那么地高大上……

☞ 你还在通过自己的“眼球”进行投资吗？

诺亚香港首席研究官夏春撰文指出，最近红星发展(600367,股吧)股价因电视剧《欢乐颂》而大涨的段子广泛传播开来，虽然很难相信两者真的有关，但我们必须承认“眼球型”投资者广泛存在。这篇文章具有一定的借鉴意义。

5月16日晚，在股价经历连续两个涨停板后，贵州红星发展(600367)董事会发出公告，否定了从网络传播到媒体报道的有关该公司将成为万达商业私有化回归后借壳目标的猜测（报道标题为《彭博：万达商业地产继续推进私有化计划！红星发展值得重点关注！》），并向投资者提示公司股价异动后存在的风险。没想到5月17日股价继续涨停，公司只好申请股票停牌以待核查。不久，下面这张趣图在微信和微博广泛传播开来，说红星发展的股价是得益于最近热播电视剧《欢乐颂》，女主角安迪在剧中帮助老板收购红星集团。有朋友评价说，如果电视剧里收购的公司叫做“黑豹”，那山东黑豹的股票也会大涨。我跟帖打趣说：正在上映的《美国队长3：英雄内战》里新出场的超级英雄黑豹好酷帅，也会推动股价大涨的……

金融市场周评

[全文]

1、【债券】基本面支撑债市回暖 后续风险犹存

伴随着4月金融、工业生产、投资、消费等重磅数据出炉，市场对经济基本面转弱的预期如期兑现，但此前经历过债市迅猛调整的投资者仍不敢轻易追高。16日，债市对疲软的经济数据表现平淡，反而是止盈力量占据上风，伴随着获利盘的离场和空头的入场，中长期利率债收益率震荡上行…

2、【保险】64家财险披露偿付能力一季报 六成较去年四季度下降

已披露偿付能力季报的64家财产险公司中，仅国泰财险、天安财险低于150%，而国泰财险更是唯一低于100%的财险公司。其他六成财险企业偿付能力较去年四季度下降…

3、【信托】信托“资产荒”问题难解

2015年，全行业信托资产规模达到16.3万亿元，但年报显示，2015年信托行业资产规模、营业收入、利润等指标的增速处于下行道，增长已经显现疲态，增速创下了自2010年以来的最低水平…

4、【基金】4月经济数据转弱 市场延续震荡格局

4月宏观经济和货币信贷数据大幅低于预期，使得经济弱复苏至少持续到二季度底的愿望落空。从目前来看，至少这个预期差并没有充分反应在市场内。A股短期压力仍大，宽幅震荡的格局将维持…

5、【私募】4月私募发行环比缩减七成

4月A股市场进入震荡整理阶段，进入5月后，市场出现连续下跌，据Wind统计，4月私募新品发行187只，较3月的616只，缩减超七成。虽然4月份私募整体发行呈现缩减趋势，但是许多大型私募却在大肆发新产品入市…

80后爱旅游人士 如何理财5年成为百万富翁

【理财案例】

我的朋友 Gary 最近有点小烦恼。他和他老婆的结婚纪念日到了，但是没钱给他老婆买一份像样的礼物，因为 Gary 在前一个月和老婆一起去了趟欧洲，不仅把带去的钱都搭了进去，还把两个人的卡刷爆了。去的时候还是小资，回来就成了穷光蛋。现在 Gary 和他老婆这个月的伙食都是方便面……

我想这种情况在很多年轻人中很普遍，说好听点，这种生活方式是超前消费，难听点就是债务累累。

但是，年轻人，有没有想过，如果有一天你的父母突发重大疾病，或者家里突然发生某些变故需要钱的时候你怎么办？

所以这种消费方式在我看来是不可持续的，一次偶然的机会有把 Gary 的情况和我的理财师分享了一下，听完他的讲述，我想对现在的年轻人讲：不理财，就算你年入 50 万也是穷光蛋！

【基本信息】

Gary 童鞋，29 岁，某大型上市公司 IT 部软件开发工程师，月入 30000，这么年轻，收入还不错，也算是年轻有为。老婆开微商，月入 15000。

小两口收入都不低，但现在家庭总负债近 300 万，但这包括房贷、车贷的负债，其中信用卡负债 10 万多。

Gary 跟我说他非常苦恼的是，明明知道有房贷车贷的压力，但是每个月还是克制不住买买买的欲望，至今家里一份存款都没有，还有一身的债，看起来还光这些债也是遥遥无期。他问我究竟有没有办法能够帮他脱离现在的困境。

他主要存在这些问题：

1、家庭花销太大

Gary 和他老婆都是花钱大手大脚的人，不懂得节制。Gary 喜欢买数码产品，他老婆喜欢买高档化妆品和包包，平时的 1/3 收入都要花在这方面……

[点击链接全文](#)

来源：嘉丰瑞德

> 理财百科

☞ 货币基金常识大普及

近日,随着货币基金的不断发展,很多投资者把目光投入到货币基金的投资当中,但是对于货币基金的常识并不了解。新年好,开放式基金赎回是T日申请, T+1 工作日确认,不同类型基金到账时间不同。

注意, T日申请是交易日的15点为界限。15点后提交为下一工作日申请。因此,周五晚上申请赎回将视为周一申请,周二予以确认。货币型基金到账时间一般为T+2 工作日(代销)。不同代销机构赎回时间往往不一样,出现1天左右的差别非常正常,以实际到账时间为准。如果是基金公司官网购买的货币基金,该基金开通T+0 实时赎回。

你的赎回方式也是实时赎回的话。就无所谓 T日申请, T+1 工作日确认问题。一般半个小时内,甚至几分钟就可以到账。但是会损失当天的收益。

[\[全文\]](#)

> 投资课堂

☞ 私募基金具体有哪几种类型?

私募基金,是指在中华人民共和国境内,以非公开方式向两个以上投资者募集资金,为获取财务回报进行投资活动设立的投资基金。私募基金财产的投资包括买卖股票、股权、债券、期货、期权、基金份额及投资合同约定的其他投资标的。

私募基金主要分为私募证券投资基金、创业投资基金、私募股权基金、其他类别私募基金等四种。其中, 1. 私募证券投资基金,主要投资于公开交易的股份有限公司股票、债券、期货、期权、基金份额以及中国证监会规定的其他证券及其衍生品种; 2. 创业投资基金,主要向处于创业各阶段的成长性企业进行股权投资的基金; 3. 私募股权基金,除创业投资基金以外主要投资于非公开交易的企业股权; 4. 其他类别私募基金,投资除证券及其衍生品和股权以外的其他领域的基金。

[\[全文\]](#)

☞ 面对死亡，先生已寻觅到她的归途

【时尚先生】丈夫和女儿去世之前，杨绛已经在中国的近代文学史和翻译史上建立了自己的地位。面对两位最亲之人的死亡，她却又开始了新的创作阶段。1998年，丈夫钱钟书去世的时候，留下的遗嘱是“遗体只要两三个亲友送送，不举行任何悼念仪式，忌辞花篮花圈，不保留骨灰。” [\[全文\]](#)

☞ 如果你还认为博物馆枯燥无味，让资深爱好者告诉你这里多精彩

【时尚先生】也许你虽然一直对博物馆心向往之，但却还未找到其中的快乐。Esquire找到了两位博物馆爱好者，通过他们的讲述，你会发现博物馆并不是束之高阁的，它远比你想象的有趣的多。幽默、荒诞、痛苦、治愈…这里一样都不少。 [\[全文\]](#)



☞ 八种野外露营的正确打开方式！

【时尚网】野外露营的最好时间是夏季，你听到的是大自然的召唤，你也会与大自然亲密接触。但你可能很喜欢便利的现代化设施，比如枕头。现在有个好消息！野外露营方式已经更新（想想美食和自然淋浴）。这里有八个方法可以让你有一个舒适，愉快，全方位的野营体验。住在整夜悬挂的树屋是我童年时代的梦想。上面只有潺潺的流水和一张舒适的床，对了，还有厕所。空中食宿目前提供从格鲁吉亚到夏威夷的树屋，甚至在英国，你可以体验到高架露营带来的惊喜，而且还可以预订燃木桑拿浴哦！

[\[全文\]](#)

【基金理财新品】 (币种: 人民币)

序号	产品名称	基金管理人	基金经理	基金托管人	类型
1	广发稳裕保本混合	广发基金	王予柯	建设银行	混合型
2	工银瑞信恒享纯债债券	工银瑞信	陆欣	浦发银行	债券型
3	建信鑫盛回报灵活配置混合	建信基金	王东杰	民生银行	混合型
4	华商万众创新灵活配置混合	华商基金	赵媛媛	建设银行	混合型
5	长城久源保本混合	长城基金	钟光正	平安银行	混合型

来源: 金融界

【银行理财新品】 (币种: 人民币 单位: 元)

序号	产品名称	银行名称	类型	期限	是否保本	起始金额	预期年收益率
1	中银基智通	中国银行	组合型	84天	否	5万	3.60%
2	乾元-共享型	建设银行	组合型	127天	否	5万	3.70%
3	稳添利	交通银行	组合型	99天	否	5万	3.00%
4	金葵花增利	招商银行	组合型	77天	否	5万	4.00%
5	儿童节理财	光大银行	组合型	61天	否	5万	4.19%
6	富融平衡	富滇银行	组合型	154天	否	5万	4.30%
7	交银添利	交通银行	组合型	62天	否	5万	3.55%
8	季增利	民生银行	组合型	92天	否	100万	4.10%
9	增盈1539号	华夏银行	组合型	57天	否	5万	4.05%
10	广银安富	广发银行	组合型	80天	否	10万	4.05%
11	天天万利宝	兴业银行	组合型	35天	否	5万	3.95%

来源: 第一理财

◆ 公司简介:

昆明玖言理财咨询有限公司（简称“玖言财富”）是一家独立、客观的第三方理财顾问机构，通过分析客户理财需求和财务状况，为其提供全面理财规划和投资方案，达到帮助客户实现财富稳健增值的目的。作为独立、客观的第三方理财顾问机构，玖言财富定位于真正以客户的利益为标准，不受任何利益制约，以保证独立和客观性，而客户财富的最大化是我们的目标。公司将对银行理财产品、券商集合理财、保险、基金、外汇、期货、债券、PE 投资、私募基金、对冲基金、境外投资、信托投资等金融产品进行专业分析、评估与筛选。全面了解所提供理财建议的细节，全面、透彻了解产品的设计思想、基础资产组成，严格跟踪产品的管理过程，并对产品的运作与风险进行全程跟踪。

◆ 公司特色:

- 个性化理财方案：我们强调与客户的充分沟通，以真正了解客户理财需求，并根据客户的实际情况为其量身定制理财方案及资产配置建议。
- 全程投资跟踪：我们将全面了解所提供理财建议的细节，全面、透彻了解产品的设计思路、基础资产组成，严格跟踪产品的管理过程，并对产品的运作与风险进行全程跟踪。
- 一站式服务：我们通过面见、电话、网络等多种方式为客户提供理财服务，包括个性化的资产配置方案和指导，理财建议的实施与调整，日常的理财咨询服务，最新的理财资讯等。

🏠 公司网站: www.jiuyanfc.com ☎ 全国客户服务热线: 400-166-0269

👤 昆明玖言财富 (ID: jiuyanfc) 🗨️ 昆明玖言财富 (ID: jiuyanfc)



 昆明玖言理财咨询有限公司
Kunming Forever Fortune Consultation Co., Ltd.

免责声明

本快讯中的信息均来源于公开资料，我公司对这些信息的准确性和完整性不作任何保证。报告中的内容和意见仅供参考，并不构成对所送理财产品的推介或营销。我公司及其雇员 对本报告及其内容所引发的任何直接或间接损失概不负责。

本报告仅向特定客户传递，版权归玖言财富所有。未经我公司书面许可，任何机构和个人均不得以任何形式翻版、复制、引用或转载。